

1 ARQUIBANCADA 1 - PLANTA BAIXA
ESCALA 1/75

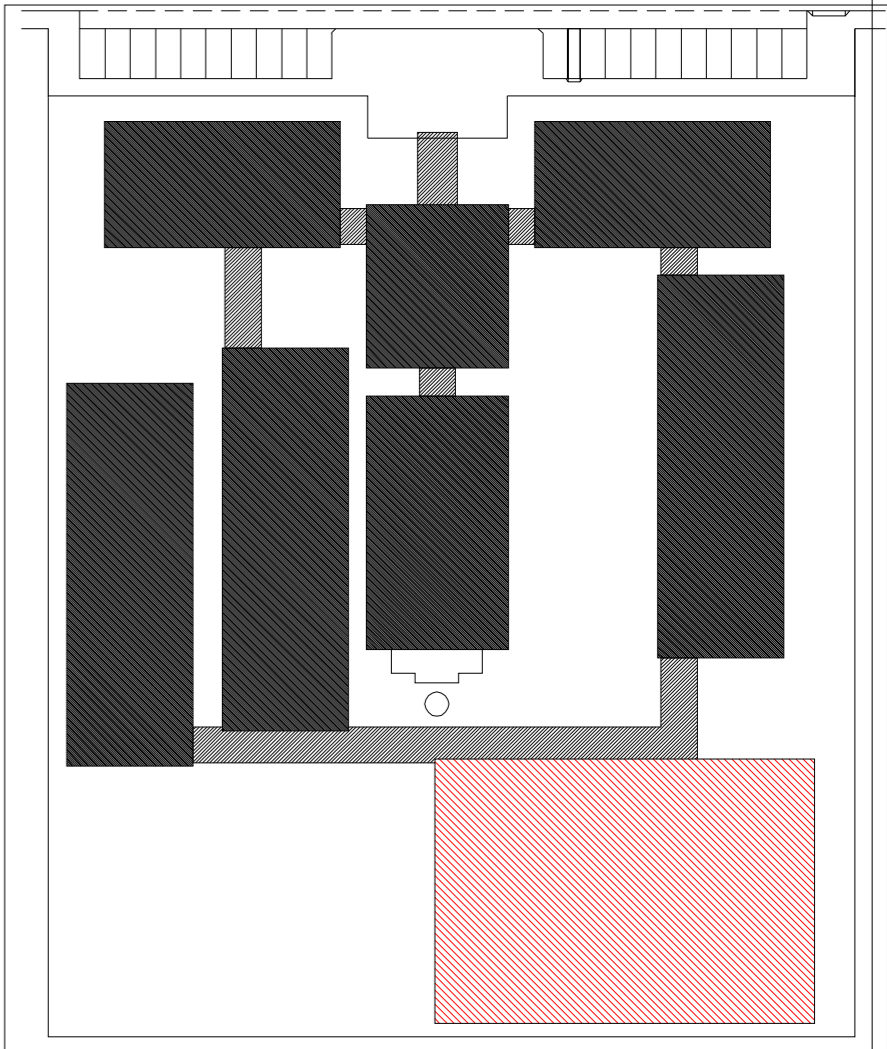

CROQUI DE REFERÊNCIA

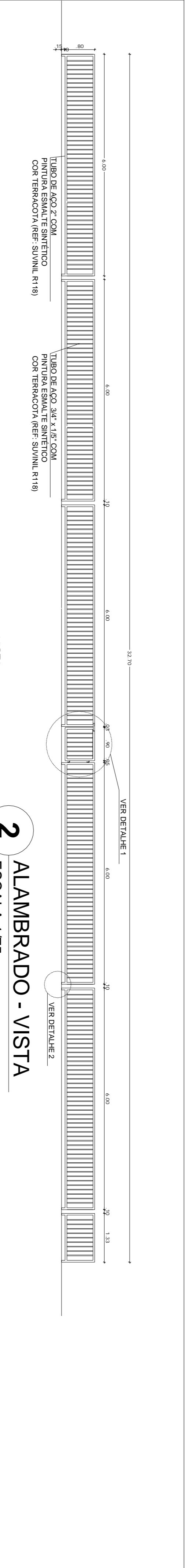

2 ALAMBRADO - VISTA
ESCALA 1/75

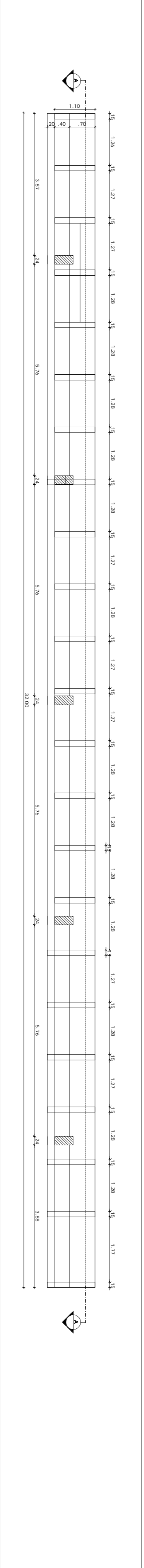
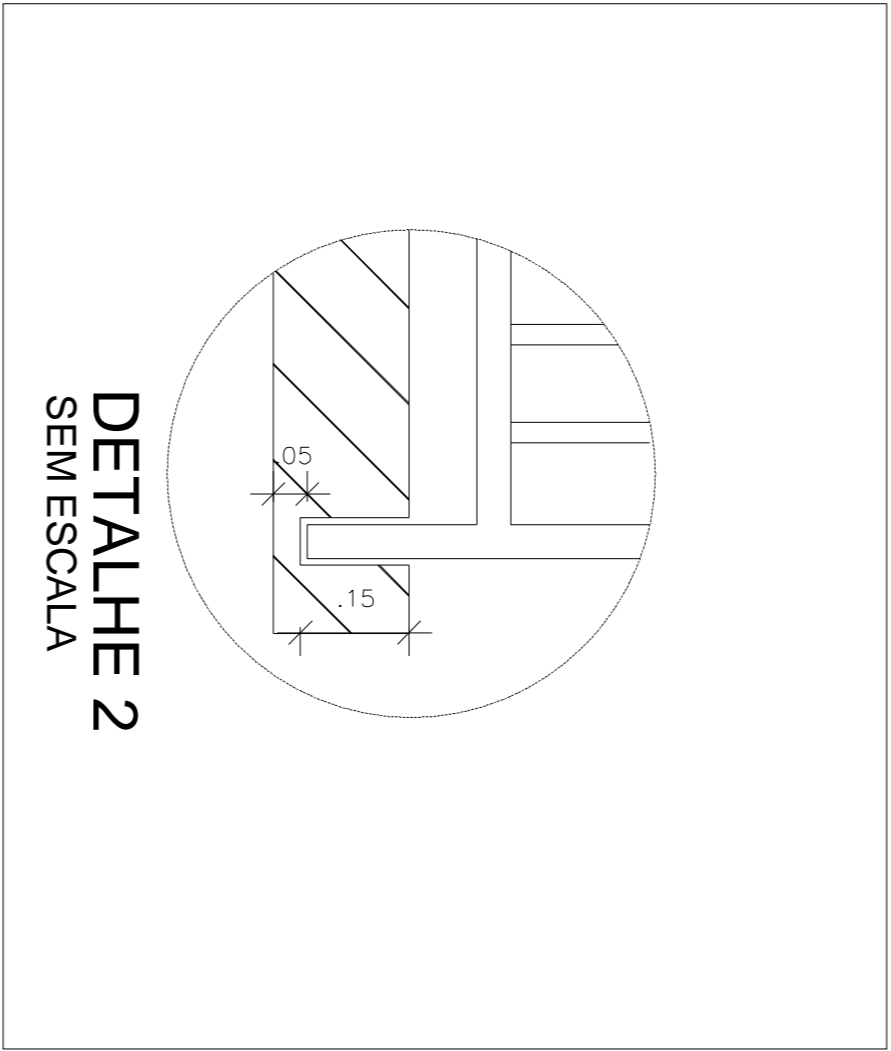
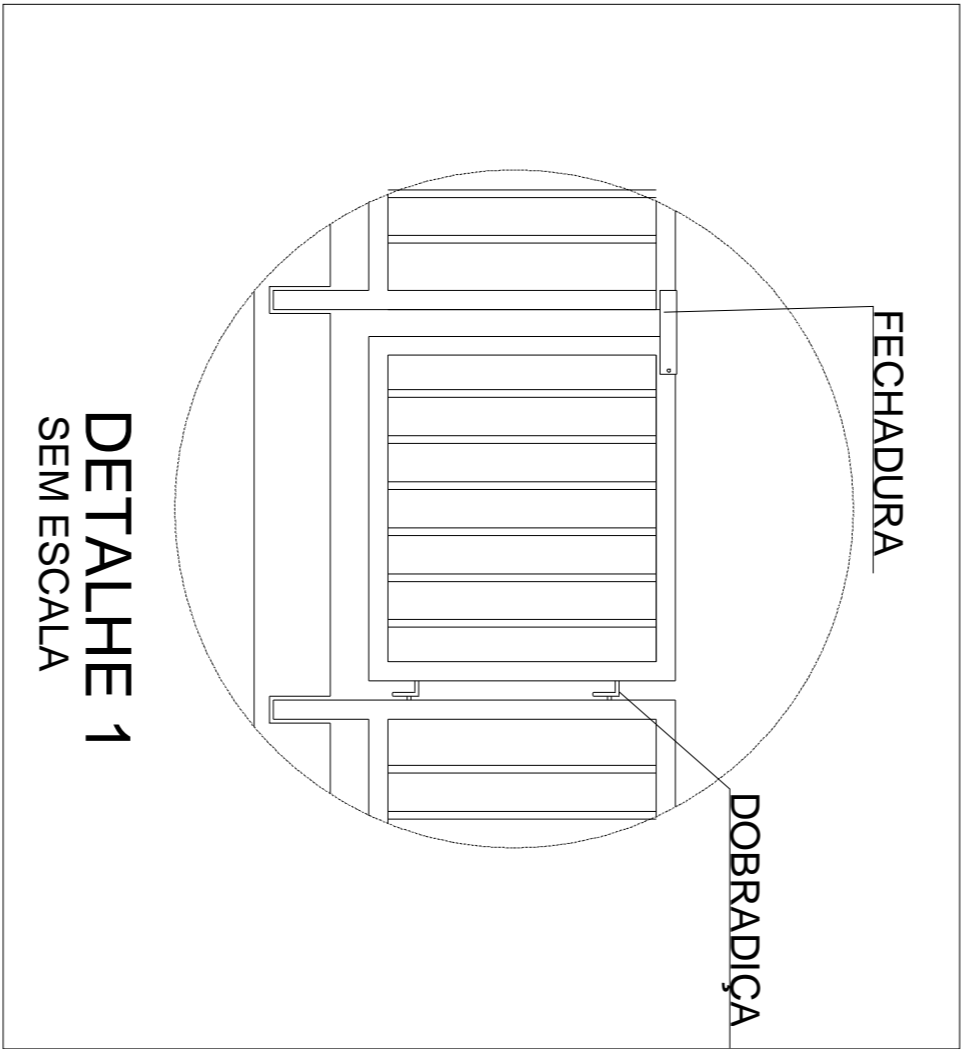

3 ARQUIBANCADA 2 - PLANTA BAIXA
ESCALA 1/75

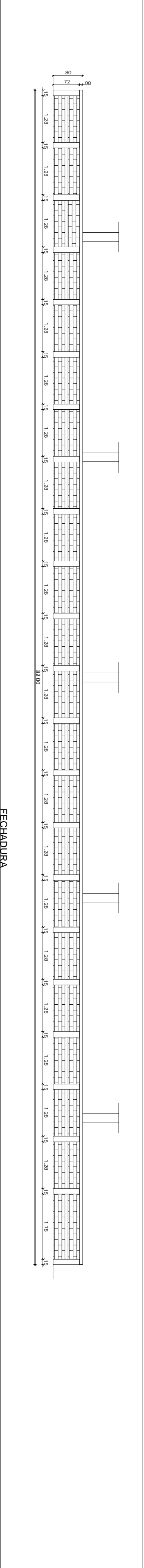

4 ARQUIBANCADA 2 - CORTE AA
ESCALA 1/75

LEGENDA:			
	INDICAÇÃO NÍVEL PLANTA E CORTE		INDICAÇÃO DE VISTAS
	INDICAÇÃO DE COITES		ESPECIFICAÇÃO DE MATERIAS
	INDICAÇÃO DE FACHOS		INDICAÇÃO DE EIXOS
	INDICAÇÃO DE PORTAS E JANELAS		INDICAÇÃO DE ELEMENTOS (BANCA, PRATELEIRAS E ETC.)

NOTAS

- MEDIDAS E NÍVEIS ENHEMOS
- VERIFICAR POSIÇÃO EXATA DOS PILARES NO PROJETO ESTRUTURAL
- VERIFICAR DETALHES CONSTRUTIVOS PERTINENTES NO PROJETO DE DETALHAMENTO
- SEGUIR ORIENTAÇÃO DO PROJETO QUANTO A UTILIZAÇÃO DAS CORES, CASO SEJA NECESSÁRIA
- ALTERAÇÃO CONSULTAR O DESENHADOR E O ESTUDO DE CORES
- SEGUIR ORIENTAÇÃO DO PROJETO QUANTO A UTILIZAÇÃO DAS CORES, CASO SEJA NECESSÁRIA
- DESCRITIVO E ESPECIFICAÇÕES TÉCNICAS, PREVALER A INFORMAÇÃO CONTIDA NO DESENHO
- ALTERAÇÕES NESTE PROJETO SOMENTE COM AUTORIZAÇÃO EXPRESSA DO FINE

REFERÊNCIA

- PLANILHA DE QUANTITATIVOS
- MEMORIAL DESCRITIVO E ESPECIFICAÇÕES TÉCNICAS

PROJETO PADRÃO - FNDE

MUNICÍPIO – UF:	
PROPRIETÁRIO:	
ENDEREÇO:	

PROPRIETÁRIO	
RCSF: TÉCNICO	CAU/CRA

DUFO	CAU/CREA
RA	

OBSERVAÇÕES:	
--------------	--

ESCOLA 12 SALAS DE AULA			
PROJETO DE ARQUITETURA			
COORDENAÇÃO		QUADRA COBERTA	
CGEST - Coordenação Geral de Infraestrutura Educacional		ARQUIBANCADA E ALAMBRADO	
PLANTA BAIXA, CORTE, VISTA E DETALHES		ARQ	
REVISÃO	ESCALA	DATA EMISSÃO	PRONCHA
RA03	MAIO/2014		30/42